ASPIRA Inc. de Puerto Rico
Puerto Rico Youth Health Careers
Grupo de Estudio sobre Integración Curricular de Carreras de Salud
Escuela Superior Natividad Rodríguez González

Grupo de estudio sobre integración curricular del tema de carreras de salud: procesos, decisiones, and productos

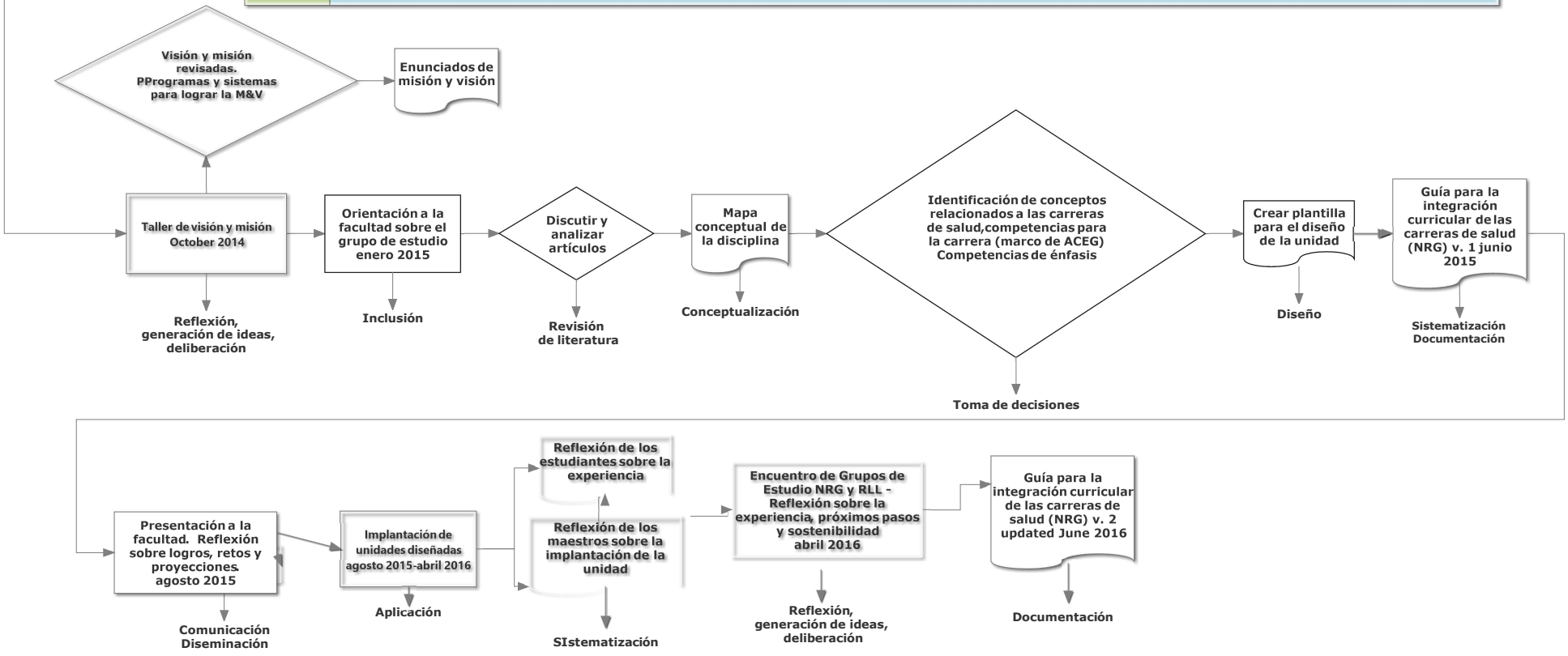

Documento generado por el Grupo de Estudio sobre Integración Curricular,
facilitado por ASPIRA Inc. de Puerto Rico para el
Proyecto Puerto Rico Youth Health Careers de la Asociación de Directores Médicos de Puerto Rico
Con fondos del Departamento del Trabajo de E.E.U.U. con el número de subvención YCC-25400-14-60-A-72